宮崎住宅ナビ

美々津町　1R　300万円

写真

間取り図

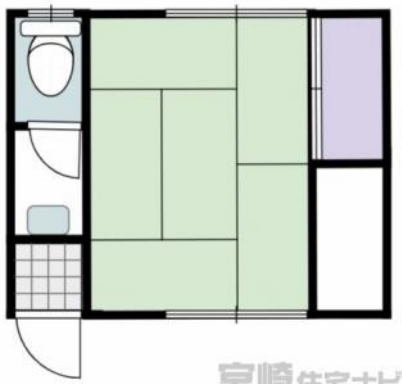

写真

物件の地図

物件種目	中古住宅		
物件No.	32000001749		
所在地	宮崎県日向市美々津町		
価格	300万円	月々支払例	8,609円 ※1

土地面積	184.06㎡(55.67坪)	建物面積	17.00㎡(5.14坪)
構造	軽量鉄骨造	階数	地上1階
間取り	1R	築年月	1990年1月(築35年4ヶ月)
小学校区	（1,806m）	中学校区	（362m）

建ぺい率		容積率	
都市計画	都市計画区域外	用途地域	無指定
地目	宅地	現況	空

交通	ＪＲ日豊本線美々津駅駅から徒歩1分 美々津駅（なんぶ）バス停まで徒歩１分
接道状況	北西側 幅員6m 公道に17.71m接道
設備	
周辺環境	コンビニまで4700m
セールスポイント	美々津駅まで徒歩約１分！約５坪の平家のプレハブが建っており、趣味の部屋や二拠点居住にお奨めします！
備考	建物は現在未登記です。

この物件の詳細情報は・・・https://www.miyazaki-jutaku.com/search/details_u6023.html

※1 当社紹介の地方銀行ローン（固定金利1.1%、35年返済、融資限度額1億円）の場合。
経済情勢等により内容が変更となる場合がございます。
※2 お借り入れ条件によっては支払金額が変更になる可能性があります。
※3 状況によっては契約済、または価格に変動が生じる場合がございます。

大興不動産　日向　TEL:0982-52-1500　FAX:0982-52-7262

住所：宮崎県日向市北町1丁目89番地　免許番号：国土交通大臣(02)009194号　(公社) 全国宅地建物取引業保証協会　(一社) 宮崎県宅地建物取引業協会　(一社) 九州不動産公正取引協議会　取引態様：媒介　情報有効期限：2025/05/16